



Università per Stranieri "Dante Alighieri"

REGGIO CALABRIA

(Università legalmente riconosciuta con D.M. n°504 del 17-10-2007)

DECRETO RETTORALE n° 32/2015 del 10 marzo 2015

IL RETTORE

- VISTO** Il decreto del Ministero dell'Università e della ricerca n. 504 del 17 ottobre 2007, con il quale è stata istituita l'Università per Stranieri "Dante Alighieri" di Reggio Calabria, non statale, ai sensi e per gli effetti di cui alla legge 29 luglio 1991, n. 243;
- VISTO** lo Statuto dell'Università per Stranieri "Dante Alighieri" di Reggio Calabria (in GURI n. 293 del 14 dicembre 2013) adeguato ai principi generali di cui alla legge 30 dicembre 2010 n. 240;
- VISTO** che si rende necessario effettuare lavori urgenti impiantistici ed edili, da eseguire nei locali sede dell'Università per Stranieri "Dante Alighieri" di Reggio Calabria;
- VISTO** il Decreto Rettorale n. 295 del 28 febbraio 2014, con cui è stato nominato come Responsabile del Procedimento l'ing. Franco Costantino e come progettista l'Arch. Paolo Vadalà;
- VISTO** il deliberato del Comitato Tecnico-organizzativo del 20 novembre 2014;
- VISTO** l'invito redatto a cura dal Responsabile del Procedimento per la presentazione di offerte;

CONSIDERATO tutto quanto premesso, che fa parte integrante del presente Decreto



Pagina 1 di 2



Università per Stranieri "Dante Alighieri"

REGGIO CALABRIA

(Università legalmente riconosciuta con D.M. n°504 del 17-10-2007)

DECRETA

ARTICOLO 1

Il **Quadro economico di spesa (allegato 1)** risulta fissato, ai sensi della Delibera del Comitato Tecnico-organizzativo richiamata in premessa, nell'importo di €. 97.500,00, che risultano disponibili sugli stessi capitoli relativi all'anno 2014 menzionati nella Delibera suddetta.

ARTICOLO 2

Il presente Decreto viene pubblicato all'albo ufficiale di questo Ateneo www.unistrada.it - consultabile seguendo il percorso www.unistrada.it/l-universita-3/decretiebandi - e ne è dato avviso ai Commissari ed ai candidati della procedura selettiva di cui al presente decreto.

Reggio Calabria, li 10 marzo 2015

Il Rettore
Prof. Salvatore Berlingò

Università per Stranieri Dante Alighieri
Reggio di Calabria

LAVORI DI MANUTENZIONE STRAORDINARIA PER
COMPLETAMENTO ED ADEGUAMENTO NORMATIVO IMPIANTO
ELETTRICO E IGIENIZZAZIONE LOCALI PRIMO PIANO SEDE

ATENEEO

Via del

Torrione 95 - 89125 Reggio di Calabria

QUADRO ECONOMICO DI SPESA

A- Lavori

A1- Lavori a base d'asta	€ 73,368.13	
A2- Oneri per la sicurezza	€ 1,467.36	
TOTALE LAVORI	€	74,835.49

B- Somme a disposizione

B1: Oneri per I.V.A. sui lavori: 10% di A	€ 7,483.55	
B2: Competenze Tecniche per progettazione, direzione lavori, coordinamento sulla sicurezza in fase di progettazione ed esecuzione, assistenza giornaliera, contabilità e liquidazione lavori, assistenza al collaudo, compresi oneri previdenziali	€ 7,483.55	
B3: I.V.A. su Competenze Tecniche ed oneri previdenziali	€ 1,646.38	
B4: Imprevisti, oneri di aggiudicazione ed eventuali lavori in economia iva e tasse comprese	€ 7,697.41	
TOTALE SOMME A DISPOSIZIONE	€	22,664.51
TOTALE COMPLESSIVO	€	97,500.00

Il Progettista
Arch. Paolo VADALA'



RELAZIONE ILLUSTRATIVA E TECNICA

UNIVERSITA' PER STRANIERI "DANTE ALIGHIERI"

REGGIO CALABRIA



I prospetti esterni presentano un alternanza delle connotazioni di elementi seriali che compongono i ritmi di ordinamento dei prospetti, costituiti da finestre bifore ornate da esili colonnine ed archi, da lesene poste sugli ingressi e negli angoli, da modanature di interpiano e di coronamento. In particolare i prospetti sono caratterizzati da un basamento perimetrale in finta pietra, da una disposizione regolare di bugnato, da un marcapiano e da un cornicione che ne definisce le altezze, elemento emergente sul prospetto di via Aschenez è il portale incorniciato da un portico con colonne tuscaniche sulle quali poggia il balcone, con finestre trifore; lo stesso motivo si ripete in asse al prospetto di via del Torrione, ma con finestra quadrifora, ampia balconata e timpano ricurvo.

La copertura è costituita in parte da un tetto a falde con andamento a "C" (lato via Aschenez) con capriate in legno coperto da tegole in laterizio, mentre la copertura con affaccio su via del Torrione è a tetto piano praticabile (con la possibilità, vista l'estensione, di creare opportuni spazi per attività all'aperto conferendo l'eventualità di un tetto giardino)

L'Università, promossa dal Comitato locale della Società "Dante Alighieri" e dal Consorzio per l'Università per Stranieri "Dante Alighieri" di Reggio Calabria, è stata istituita come istituto di istruzione universitaria con ordinamento speciale, a decorrere dall'anno accademico 2007-2008; ed ai sensi dell'articolo 33 della Costituzione è autonoma, ha personalità giuridica ed espleta la sua autonomia didattica, scientifica, organizzativa, amministrativa e disciplinare secondo lo Statuto e nel rispetto delle leggi e dei regolamenti sull'ordinamento universitario.

L'Università è sostenuta dalla Regione Calabria con una propria Legge (Legge regionale n. 32 dell'1 dicembre 1988 e successive modifiche) dall'Ente promotore, dalla Provincia, dal Comune e dalla Camera di Commercio di Reggio di Calabria, che forniscono la dotazione patrimoniale e assicurano il funzionamento ordinario dell'Università.

L'Università si sviluppa su due piani f.t. ed è così distribuita:

Ubicazione Locali Piano Primo			
Tipologia	Numero	Tipologia	Numero
AULA 8	19	Segreteria Scuola Stranieri	20
AULA 9 / Classici Calabresi	24	Ce.SA.S.S. - Comitato Dante	21
AULA 10	25	C.L.A.D.A.	22
AULA 11	28	Economato	26
AULA 12	29	Magazzino	27
AULA 13	30	Studio Docenti Scuola	31
AULA 14	33	Reception / Centralino	32
AULA 15	34	Segr. Amministrativa Facoltà	36
AULA Magna "G. Reale"	35	Pari Opportunità - Colloqui	37
AULA "I. Falcomata"	41	Front Office - Segr Didattica	38
Laboratorio informatico	39	Studio Docenti Facoltà	40
Biblioteca	23	Saletta riunioni	42



Pianta piano primo

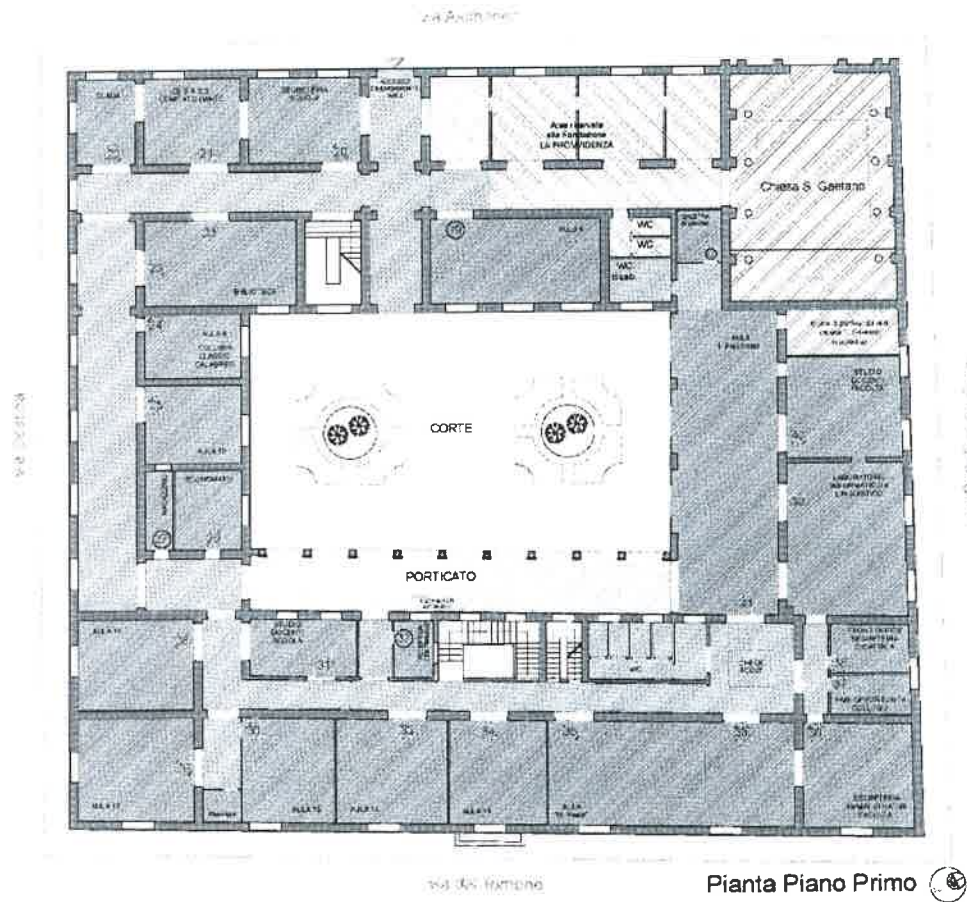

Ubicazione Locali Piano Secondo			
Tipologia	Numero	Tipologia	Numero
AULA 1	4	Uff. Rettore e Organi Collegiali	1
AULA 2	6	Uff. Pro-Rettore	2
AULA 3	7	Segreteria Rettorato	3
AULA 4	9	Direzione Amministrativa	18
AULA 5	11	Ragioneria	17
AULA 6	12	Ufficio Affari Generali	16
AULA 7	13	Ufficio Progetti Europei	15
Centro Ricerca "E. Silvestri"	8	Ufficio Personale	14
Centro Ricerca MEDALICS	5	C.E.D. - Laboratorio	10



Pianta piano secondo

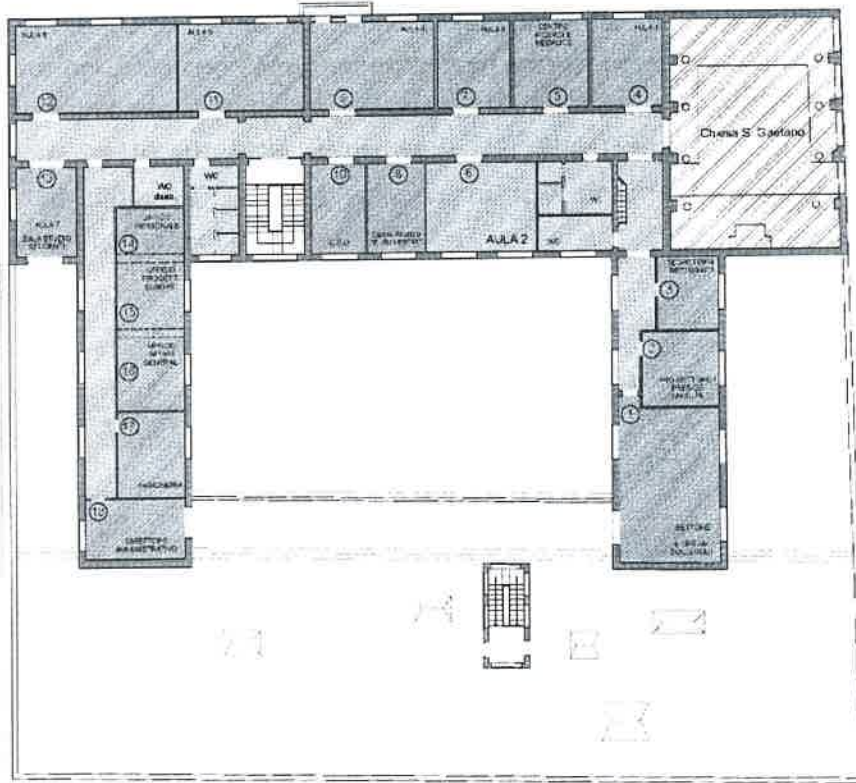

Pianta Piano Secondo



Gli interventi da eseguirsi, in prosecuzione a quelli già realizzati nel 2012 e nel 2013, consistono nel riadeguamento funzionale di alcuni ambienti e nell'adeguamento dell'impianto elettrico del piano primo, alla predisposizione di alcuni impianti speciali (rete LAN e videosorveglianza)

Come già precisato nel 2008 sono stati riqualificati i locali del secondo piano e dello stesso è stato adeguato l'impianto elettrico (seppur attualmente ancora privo di certificazione di conformità), a completamento di ciò l'Amministrazione dell'Università ha stabilito di completare gli impianti elettrici e di rete del piano primo, rendendo tutta l'impiantistica adeguata alla normativa vigente, a cui si aggiunge la riqualificazione di alcuni ambienti sempre del piano primo.

Nella fattispecie:

- Realizzazione di impianto elettrico del piano primo, completo di nuovo cablaggio e centrale di controllo, compreso il riposizionamento del quadro elettrico del piano secondo;
- Realizzazione di predisposizione di impianti speciali (per cablaggio di impianto di rete LAN e videosorveglianza);
- Riqualificazione del locale 36 (igienizzazione) completo di montaggio di pavimento sopraelevato e controsoffittatura;
- Riqualificazione dei locali 19, 24, 28 e 34 (igienizzazione).

Il tutto meglio esplicitato nelle allegate tavole di progetto e nei relativi computi metrici sottoelencati:

- 1) Progetto esecutivo piano primo e piano terra con localizzazione dei punti presa e punti luce;
- 2) Progetto esecutivo impianti elettrici
- 3) Computo impianto elettrico
- 4) Computo lavori edili



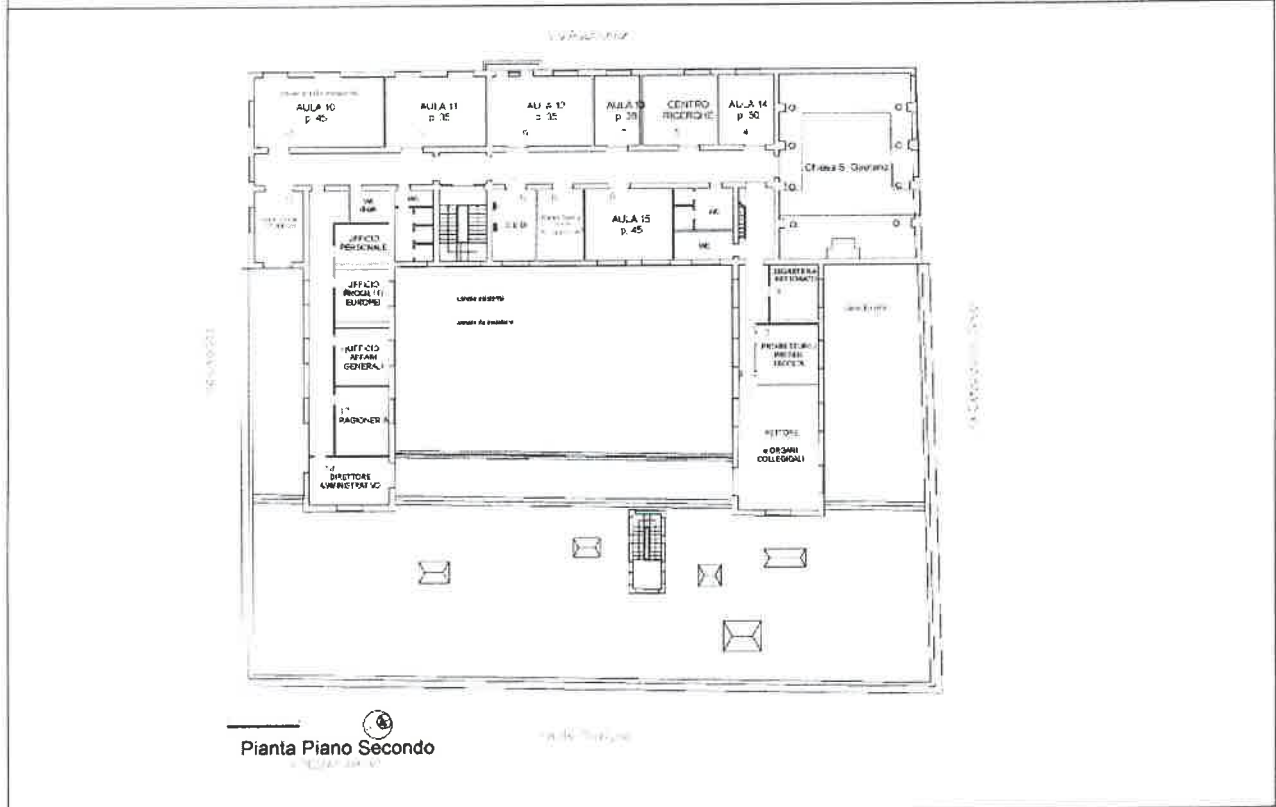
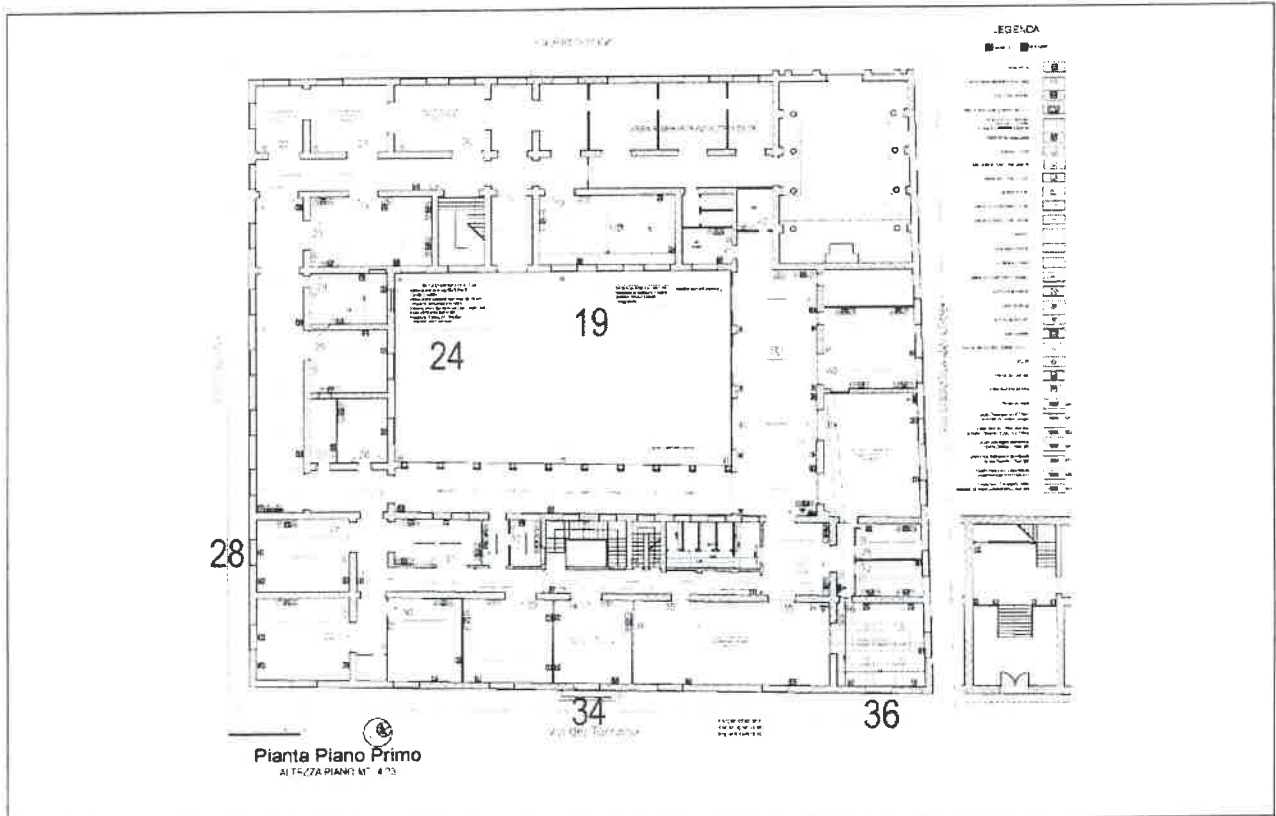

Reggio Calabria 18.9.2014

il Tecnico

